

# MANUALZÃO DO SER!



**PERÍODO  
INTEGRAL**

**UNIDADE BOA VISTA**



**2024**  
Versão 2.1

SOMOS UMA ESCOLA BRASILEIRA DE

# CURRÍCULO INTERNACIONAL!



CAMBRIDGE  
International Education

Cambridge International School

Por meio de uma importante parceria com a **Cambridge Assessment International Education**, que é referência do ensino bilíngue no mundo, **oferecemos aos nossos alunos um programa sólido de aprendizagem do inglês como segunda língua**, enriquecendo seus conhecimentos, aumentando seus repertórios linguísticos e vivência, além da oportunidade de somar ainda mais esse diferencial em seus currículos.

São muitos os **benefícios e oportunidades** que o programa oferece aos nossos alunos, preparando-os para a vida e ajudando-os a uma paixão duradoura pela aprendizagem tornando-os mais confiantes, responsáveis, reflexivos, inovadores e prontos para fazer a diferença onde quer que estejam!



Em 2023, iniciamos a parceria por meio de um projeto piloto. Agora, em 2024, contamos com uma aprendizagem mais robusta, neste momento, direcionada aos alunos do Ensino Fundamental Anos Iniciais e Finais (1º ao 9º ano). E para 2025, novidades virão. **Aguardem!**

Todas as novidades, evoluções e conquistas desta aprendizagem serão divulgadas via Classapp e em nossas redes sociais. Acompanhem!

# CANAIS DE COMUNICAÇÃO COM O COLÉGIO

Confira os detalhes de nossos canais oficiais:



## CLASSAPP

Pelo aplicativo é possível receber comunicados em tempo real sobre o(a) seu(sua) filho(a), informações administrativas do colégio, rotina escolar, foto de atividades e compromissos para além de interagir com a escola.

### Confira mais detalhes:

- A tela inicial é a caixa de mensagens, nela contém todas as mensagens recebidas e enviadas, organizadas cronologicamente;
- No canto inferior direito, no ícone redondo azul com lápis, contém os endereços para envio de mensagens.



**A interface do envio de mensagens é composta de ícones. Confira o significado de cada um abaixo:**



### ATENDIMENTO

Solicitação de carteirinha estudantil, dúvidas sobre horários, atividades que ocorrerão no dia e atendimentos em geral;



### LIBERAÇÕES

Canal exclusivo para a solicitação de entradas e saídas, sejam elas antecipadas ou justificadas por atrasos, autorização de retirada com terceiros e cadastramento de responsáveis;



### ACHADOS & PERDIDOS

Canal específico para relatar itens esquecidos no Colégio, necessário especificar, dia e objeto (quanto maior os detalhes do item, melhor para localizar);



### COORDENAÇÃO

Canal destinado a dúvidas pedagógicas;



### FINANCEIRO

Assuntos relacionados a boletos e pagamentos;



### OUVIDORIA

Para feedbacks positivos e/ou negativos relacionados ao Colégio.

# GENNERA

Sistema oficial do Colégio para acompanhamento de informações educacionais dos alunos. Confira abaixo o passo a passo para acessá-lo:



O acesso pelo Gennera ocorre pelo site e não pelo aplicativo (que está desabilitado para as funções do Colégio), pelo link <https://apps.gennera.com.br>.

\*Para acessar tanto o boletim quanto o espelho de notas é necessário logar com o usuário responsável do aluno. Após entrar, do lado superior direito, haverá "bonequinhos" para você identificar o nome do(a) aluno(a) e acessar as informações;

- Depois disso, clique em "sala de aula", e posteriormente do lado esquerdo superior estarão três traços, clique em "relatórios";
- Em relatórios, constará o boletim de notas (já fechadas), e também o "espelho de notas" em que constam as atividades parciais que foram realizadas ao longo do trimestre.



# CLASSROOM

Plataforma do Google onde constam as atividades diárias da sala de aula, como por exemplo, lição de casa, material para revisão, conteúdos ministrados em aula, entre outros.

Para acessar basta entrar com o email institucional do aluno.



# GUIA DE CONVIVÊNCIA

Estará disponível no **ClassApp** - no canto superior direito do perfil do seu filho, em "Acessos Externos".

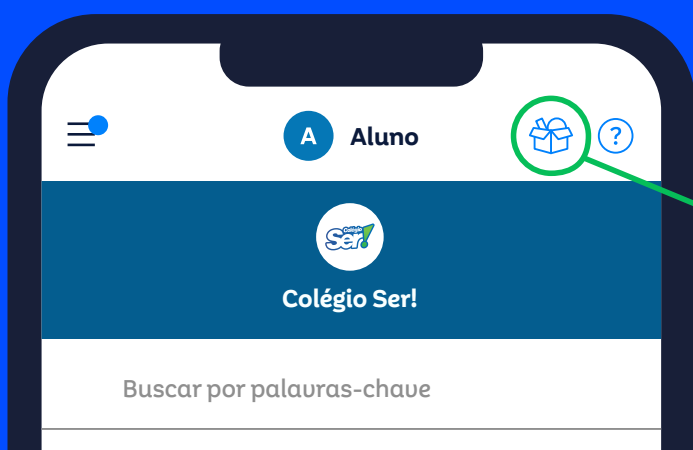

# OLÁ FAMÍLIA,

Estamos iniciando mais um ano e ter vocês conosco deixa radiantes. Preparamos um ano repleto de descobertas, relações humanas e muito aprendizado. Nossa equipe tem buscado incansavelmente o aprimoramento e inovação sem esquecer do cuidado, carinho, ludicidade e dedicação ao que fazemos, é assim que continuaremos ao longo de 2024, fazendo com que todas as tardes sejam leves, divertidas e contribuam para o crescimento e construção de cada criança que passar pelo Integral Divertir & Recrear.

O brincar, o respeito, a segurança e a necessidade de cada criança serão a bússola do nosso ano. Acreditamos que isso e a caminhada junto às nossas famílias (e algumas roupas sujas de tanto brincar) serão de grande valor. Por isso nos colocamos à inteira disposição de vocês sempre.

Agradecemos a confiança e temos certeza de que o melhor caminho é o que fazemos juntos.

**Matheus Negreti**  
Coordenador do Integral



# PRIMEIRA SEMANA

O que você precisa saber para sua primeira semana no Ser!



## UNIFORME

Nossos fornecedores **Rota e Gianolla**, estão com os estoques prontos para atender as demandas do Colégio Ser!

## FÉRIAS DE VERÃO

com a **Diuertir e Recrear**

**PERÍODO 15/01 à 26/01/2024**

Contratação pelo **ClassApp**, com a Equipe de Matrículas de **02/01 a 11/01**.

✉ [matriculas.ser@colegioser.com.br](mailto:matriculas.ser@colegioser.com.br)

☎ (15) 2101-0101

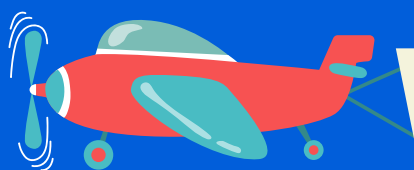

## ENCONTRO DE PAIS

### Apresentação da equipe

**17/01/2024: Para EFAI - às 18h30 (presencial)**

**18/01/2024: Para Educação Infantil - às 18h30 (presencial)**

**Unidade:** Boa Vista.

## PAUTAS

- Apresentação da Equipe da D&R (Diuertir e Recrear);
- Organização;
- Rotina (alimentação, higienização, atividades);
- Soninho (Educação Infantil);
- Projetos.

# ACESSOS

## UNIDADE BOA VISTA

### PORTARIA

Rua: Dr. José Aleixo Irmão, 301 -  
Alto da Boa Vista

Ed. Infantil  
Anos Iniciais - 1º ao 5º ano



## HORÁRIOS

### PERÍODO INTEGRAL (FÉRIAS DE VERÃO)



**MANHÃ**  
Entrada - às 7h30;  
Saída - 17h30.



**A EQUIPE DO PERÍODO INTEGRAL  
FICARÁ RESPONSÁVEL POR  
TODAS AS ATIVIDADES, ATÉ O  
INÍCIO DO ANO LETIVO.**

- A partir do dia **26/01**, as professoras assumem o período regular da manhã dos Maternais;
- A partir do dia **30/01**, as professoras assumem o período regular da manhã dos alunos do Grupo 1 ao 5º ano.

# LISTA DE MATERIAIS

A Lista de Materiais encontra-se disponível no site do colégio

<https://colegioser.com.br/lista-de-materiais/>

Para maior praticidade, damos a opção de adquirir o material de atividades coletivas, através de um **vale compras**, que consiste no pagamento diretamente nas papelarias parceiras do Colégio (**Gianola** em Votorantim e **Pedagógica** em Sorocaba), que farão o envio destes materiais à escola, durante o ano, na medida em que forem necessários.

Por isso, os materiais de atividades coletivas ou integral deverão ser entregues **NA UNIDADE BOA VISTA**.

Caso opte pelo VALE COMPRAS (material coletivo e/ou integral) a foto do comprovante deve ser enviado via ClassApp para o setor Financeiro.

Na primeira semana de início das atividades (29/01/24 a 02/02/24), **NÃO** entregaremos nem receberemos nenhum material, pois a prioridade é o acolhimento de nossos alunos.

## O QUE DEVE CONTER NA MOCHILA?



**2 trocas de roupa** (incluir cuequinha, calcinha e meias), **necessaire** (com escova de dente, creme dental, mini toalha) e **1 calçado reserva**.

**Para crianças do Maternal, acrescentar também:** fraldas para os não desfraldados, e o kit para banho (toalha, sabonete líquido e shampoo), vide lista de material disponível no site.



# LANCHE DO PERÍODO INTEGRAL

Lembramos que, para o período regular (manhã) a criança **deve trazer o lanche de casa**. O que está incluso no Período Integral, é o **almoço e o lanche da tarde**.



**O MELHOR CAMINHO  
É O QUE FAZEMOS  
JUNTOS!**

 [colegioser.com.br](http://colegioser.com.br)

 (15) 2101-0101

(15) 3212-9210

 @colegio\_ser