

# MANUALZÃO DO SER!



**EFAF**  
**ENSINO FUNDAMENTAL ANOS FINAIS**

**UNIDADE CAMPOLIM**



**2024**  
Versão 2.7

SOMOS UMA ESCOLA BRASILEIRA DE

# CURRÍCULO INTERNACIONAL!



CAMBRIDGE  
International Education

Cambridge International School

Por meio da parceria com a Cambridge Assessment International Education, oferecemos aos nossos alunos um currículo flexível e desafiador. Os conteúdos são elaborados refletindo as principais tendências no ensino, produzidas por pesquisadores da Universidade de Cambridge, no Reino Unido.

A partir de 2024, os alunos do Ensino Fundamental terão, em conjunto com as aulas regulares, 4 aulas semanais de inglês - parte do nosso programa linguístico, além de uma aula de conteúdos específicos, como por exemplo **Science** e **Global Perspectives**.

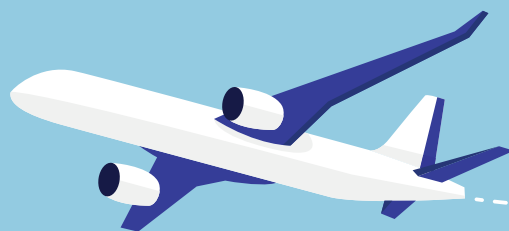

Todas as novidades, evoluções e conquistas desta aprendizagem serão divulgadas via Classapp e em nossas redes sociais.

**ACOMPANHEM!**



# CANAIS DE COMUNICAÇÃO COM O COLÉGIO

Confira os detalhes de nossos canais oficiais:



## CLASSAPP

Pelo aplicativo é possível receber comunicados em tempo real sobre o(a) seu(sua) filho(a), informações administrativas do colégio, rotina escolar, foto de atividades e compromissos para além de interagir com a escola.

### Confira mais detalhes:

- A tela inicial é a caixa de mensagens, nela contém todas as mensagens recebidas e enviadas, organizadas cronologicamente;
- No canto inferior direito, no ícone redondo azul com lápis, contém os endereços para envio de mensagens.



**A interface do envio de mensagens é composta de ícones. Confira o significado de cada um abaixo:**



### ATENDIMENTO

Solicitação de carteirinha estudantil, dúvidas sobre horários, atividades que ocorrerão no dia e atendimentos em geral;



### LIBERAÇÕES

Canal exclusivo para a solicitação de entradas e saídas, sejam elas antecipadas ou justificadas por atrasos, autorização de retirada com terceiros e cadastramento de responsáveis;



### ACHADOS & PERDIDOS

Canal específico para relatar itens esquecidos no Colégio, necessário especificar, dia e objeto (quanto maior os detalhes do item, melhor para localizar);



### COORDENAÇÃO

Canal destinado a dúvidas pedagógicas;



### FINANCEIRO

Assuntos relacionados a boletos e pagamentos;



### OUVIDORIA

Para feedbacks positivos e/ou negativos relacionados ao Colégio.

# GENNERA

Sistema oficial do Colégio para acompanhamento de informações educacionais dos alunos. Confira abaixo o passo a passo para acessá-lo:



O acesso pelo Gennera ocorre pelo site e não pelo aplicativo (que está desabilitado para as funções do Colégio), pelo link <https://apps.gennera.com.br>.

\*Para acessar tanto o boletim quanto o espelho de notas é necessário logar com o usuário responsável do aluno. Após entrar, do lado superior direito, haverá "bonequinhos" para você identificar o nome do(a) aluno(a) e acessar as informações;

- Depois disso, clique em "sala de aula", e posteriormente do lado esquerdo superior estarão três traços, clique em "relatórios";
- Em relatórios, constará o boletim de notas (já fechadas), e também o "espelho de notas" em que constam as atividades parciais que foram realizadas ao longo do trimestre.



# CLASSROOM

Plataforma do Google onde constam as atividades diárias da sala de aula, como por exemplo, lição de casa, material para revisão, conteúdos ministrados em aula, entre outros.

Para acessar basta entrar com o email institucional do aluno.

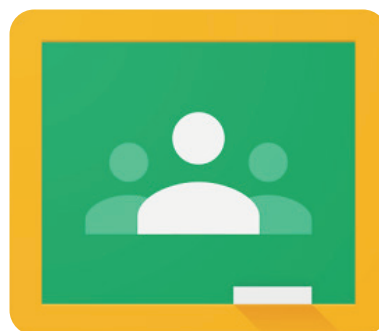

# GUIA DE CONVIVÊNCIA

Está disponível no **ClassApp** - no canto superior direito do perfil do seu filho, em **"Acessos Externos"**.



# OLÁ FAMÍLIA,

É com imensa felicidade que damos as boas-vindas a vocês, para iniciarmos, juntos, mais um ano letivo. O Ensino Fundamental Anos Finais é, sem dúvida, uma jornada de descobertas e muitos desafios, onde os estudantes se desenvolvem não somente no campo acadêmico, mas também socialmente.

Com um olhar atento às particularidades de cada estudante e priorizando sempre a parceria escola-família, iremos trilhar juntos, o melhor caminho. Além da aquisição de conhecimentos científicos e da investigação ou resolução de problemas, nosso objetivo é sempre potencializar os talentos e fortalecer as competências, de forma a contribuir para a formação integral de cada um dos estudantes.

Ao longo do percurso formativo, estudantes e famílias são convidados a refletir sobre a importância do pensamento crítico, do autoconhecimento e das relações interpessoais, para construção de uma sociedade mais justa e igualitária. Por fim, confiamos que, ao final do processo, entregaremos estudantes mais preparados para os desafios e situações da sociedade atual.

Conte, sempre, com nossa equipe!

Teremos um ano cheio de realizações, muitas alegrias, emoções e, com muita parceria, iremos percorrer uma jornada incrível.

Agradecemos a confiança depositada em nós, na certeza de que o melhor caminho é o que fazemos juntos.

**Fernando Pereira**  
Coordenador do Ensino  
Fundamental Anos Finais



# SUMÁRIO

**1.** Encontro de Pais  
Acolhimento dos Alunos

**2.** Entradas e Acessos  
Horários das Aulas  
Reconhecimento Facial

**3.** Lista de Materiais  
Materiais Poliedro

**4.** Boleto  
Entrega de Documentos  
Agenda dos Coordenadores  
Horário de Atendimento

**5.** Férias de Verão - D&R  
Eletivas  
Esportes  
Uniforme  
Red Balloon  
Restaurante

**6.** Calendários





# ENCONTRO DE PAIS

**Encontro de Pais e proposta pedagógica**  
**Dia 24/01 (quarta-feira) 18h30 - 6º e 7º ano**  
**Dia 25/01 (quinta-feira) 18h30 - 8º e 9º ano**

**Unidade:** Campolim - presencial.



## INÍCIO DAS AULAS

29 de janeiro de 2024



## ESTACIONAMENTO

Estará disponível um estacionamento exclusivo para pais de alunos, do dia 29 de janeiro à 29 de fevereiro.

**Rua Mário Campestrini**  
próximo a portaria 1.

# ENTRADAS E ACESSOS

## UNIDADE CAMPOLIM

### PORTARIA 2

Rua: José Mahuad,  
75 - Campolim

EFAF - 6º ao 9º ano



## HORÁRIOS

**EFAF**



### MANHÃ

**Entrada** - às 7h30 (tolerância  
máxima: 7h40);

**Saída** - às 13h.



# RECONHECIMENTO FACIAL

O acesso ao colégio ocorre através do **Sistema de Reconhecimento Facial**. A foto deverá ser da seguinte forma:

1. Utilizar o celular em pé (vertical);

2. Tamanho 3x4, focando dos ombros para cima;

3. Fundo branco;

4. Nomear a foto com o nome completo e CPF do aluno;

5. Enviar para o e-mail: [facial@colegioser.com.br](mailto:facial@colegioser.com.br);

6. No corpo do e-mail deverá constar: nome completo do aluno, unidade em que está matriculado e no anexo, a foto; A solicitação de terceiros para retirada dos alunos também pode ser feita via ClassApp.

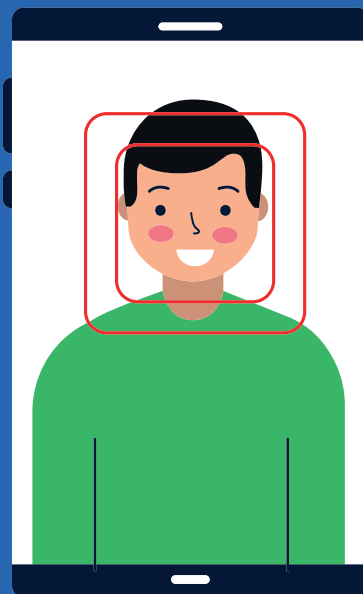

## EVITE ADORNOS!

Para que o reconhecimento facial funcione devidamente, precisamos de uma foto com uma **boa iluminação** e **sem adornos**. Somente o seu rosto deve estar enquadrado, e em destaque, em um **fundo branco**.

# LISTA DE MATERIAIS

A Lista de Materiais encontra-se disponível no site do colégio

<https://colegioser.com.br/lista-de-materiais/>

Na primeira semana de início das atividades (29/01/24 a 02/02/24), **NÃO** receberemos nem entregaremos nenhum material, pois a prioridade é do acolhimento de nossos alunos.

## MATERIAL POLIEDRO E CAMBRIDGE

O material didático pedagógico Poliedro e Cambridge do Colégio Ser! estará à venda de **08/01/2024** a **19/01/2024**, **ONLINE**.  
Acesse o link abaixo e confira o passo a passo:

[https://www.youtube.com/watch?v=RGqgjTXbMMw&ab\\_channel=-](https://www.youtube.com/watch?v=RGqgjTXbMMw&ab_channel=-)

**Lembrando que esse material pedagógico deverá ser adquirido de forma individualizada para cada aluno.**

**DATAS DE ENTREGA/RETIRADA**

A retirada dos livros Poliedro e a entrega dos materiais coletivos (a quem não optar pelo vale compras) devem seguir as respectivas datas e horários:

- **22 a 26/01** das 8h às 17h;
- **27/01** das 8h às 14h.

# CAMBRIDGE EFAF

## MATERIAL DIDÁTICO

Para a realização das aulas de inglês, utilizaremos material didático específico, que será comercializado no Colégio Ser!, junto ao material Poliedro, que começa a ser entregue em janeiro/2024.

O Colégio SER! está focado e investe neste importante projeto para tornar sua vivência especial e acessível a você. Temos certeza de que estaremos contribuindo para seu desenvolvimento, de forma a torná-lo mais confiante, responsável, reflexivo, inovador e engajado para fazer a diferença!



## REGULAR (BASE)



**4 AULAS DE INGLÊS**  
(PROGRAMA LINGUÍSTICO)

 **CAMBRIDGE**  
International Education  
Cambridge International School

+

(1 AULA)

**AULA ESPECÍFICA**



 **CAMBRIDGE**  
International Education  
Cambridge International School

6º ao 9º ano



## BOLETOS

É imprescindível que o **cadastro** no sistema **Gennera** tenha sido realizado conforme as orientações enviadas anteriormente, para ter acesso aos boletos.

Eles estarão disponíveis somente dentro do sistema, no módulo “Sala de Aula”, através do login e senha do responsável financeiro.

Lembramos que, os Boletos **NÃO SERÃO ENVIADOS por e-mail**, pois no “Sala de Aula”, o responsável financeiro terá acesso a todos.



## ENTREGA DE DOCUMENTOS

A Declaração de Transferência, (documento emitido pela escola anterior) deverá ser anexada no módulo “Sala de Aula” do Gennera, bem como os demais documentos que ficaram pendentes.



O único documento que deverá ser entregue no setor de Atendimento do Colégio, é a via original do Histórico Escolar de Transferência (documento que contém as notas). Ele é emitido 30 dias após a solicitação da Declaração de Transferência.

**OBS.: Os pais devem retirar na escola anterior o Histórico de Transferência para entregá-lo fisicamente no setor de atendimento. Este documento se aplica apenas a alunos dos Anos Iniciais ao Ensino Médio.**

# AGENDA DOS COORDENADORES

Nas primeiras semanas de atividades, nossa equipe estará exclusivamente dedicada à adaptação dos nossos alunos, portanto, a agenda dos coordenadores só estará disponível a partir do dia **05 de fevereiro**. A assistência à coordenação estará disponível para atendimento.



**FERNANDO PEREIRA**  
Coord. Fundamental Anos Finais  
fernando.pereira@colegioser.com.br



**GABRIELLI MOSCATELLI**  
Coordenadora Adjunta  
gabrielli.lolueira@colegioser.com.br



**MARCELO KILLIAN**  
Assistente de Coordenação  
marcelo.killian@colegioser.com.br



**ANA CAROLINA**  
Orientadora Educacional  
ana.nunes@colegioser.com.br



**SUELAINÉ PONTES**  
Orientadora Educacional  
suelaine.pontes@colegioser.com.br

## SAIBA MAIS SOBRE NOSSAS COORDENAÇÕES:



### COORDENAÇÃO PEDAGÓGICA

#### ABORDAGENS:

- o aluno;
- o desenvolver pedagógico;
- o professor.



PROFESSOR

ALUNO

PARA OS PAIS:  
questões pedagógicas



### COORDENAÇÃO ADJUNTA

#### ABORDAGENS:

- o aluno;
- a rotina (dia-a-dia);
- recados de emergência;
- 1º contato.



FAMÍLIA

ALUNO

PARA OS PAIS:  
dia-a-dia e questões rotineiras



### ORIENTAÇÃO EDUCACIONAL

#### ABORDAGENS:

- social e comportamental do aluno.



FAMÍLIA

ALUNO

PARA OS PAIS:  
questões sócio comportamentais

## HORÁRIOS DE ATENDIMENTO

**segunda a quinta-feira:**  
8h às 17h  
**sexta-feira:** 8h às 16h  
mediante agendamento





# SER!+

As eletivas são cursos escolhidos pelos alunos de acordo com suas habilidades e interesses pessoais, potencializando seus talentos e proporcionando novas descobertas.



**ELETIVAS**



**ESPORTES**



**APROFUNDAMENTO**



**INTERNATIONAL**



**Inscrições abertas mediante vagas disponíveis**

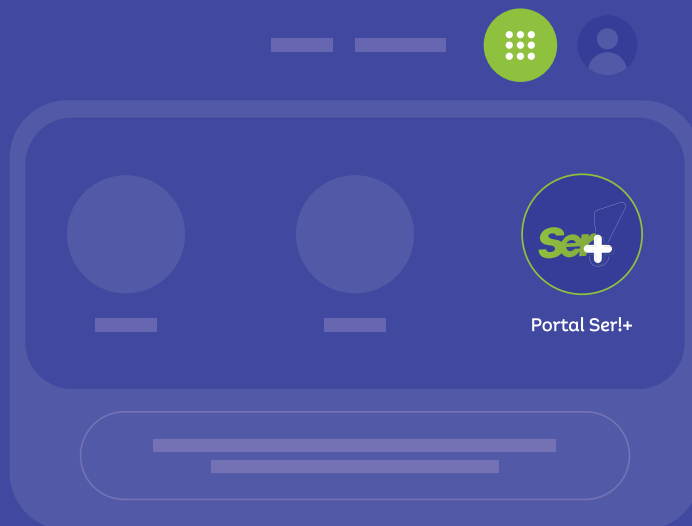

## COMO SE INSCREVER?

As inscrições para as eletivas de 2024, são através do google.

1. Acessar o Google com o e-mail institucional do aluno.
2. No canto superior direito há "nove bolinhas" com opções de acesso para agenda, planilha e afins. Desça até o final e aparecerá o "Portal Ser!+". É nele que é feita a solicitação para as eletivas no ano que vem.

# UNIFORME



O uso do uniforme é obrigatório nas dependências do Colégio, para isso, contamos com as parcerias da **Rota e Gianolla** que trabalham com excelência para entregar o melhor para nossos alunos.

## ★★★ ATHLETA

As Eletivas Ser!+ Esportes também possuem uniformes exclusivos, com parcerias incríveis.

A **Athleta** disponibiliza trajes completos, e, deve ser contatada exclusivamente pela loja física no Shopping Iguatemi.



## NBA Basketball School

Já a eletiva de Basquete, possui parceria internacional com a **NBA (National Basketball Association)** e o uniforme pode ser adquirido no **site oficial**.

<https://store.nbabasketballschoo.com.br/uniformes/colégio-ser/>



**Red Balloon**  
Inglês em Inglês

Os atendimentos serão feitos através de agendamentos pelo **Whatsapp** ou **e-mail da Red Balloon** a partir do dia **16 de janeiro**:

**CONTATOS:**

 **(15) 99888-4368**

 **Fixo: (15) 3035-6565**

**CONDIÇÕES  
ESPECIAIS  
PARA ALUNOS  
DO COLÉGIO**

- **Imersão** em inglês dentro do Colégio Ser!, com **4 horas semanais** de aulas divertidas;
- Excelência comprovada há mais de **50 anos** e **inovação constante**, oferecendo a melhor experiência numa jornada fascinante;
- **Certificação internacional** de Cambridge com + de **90% de aprovação!**

**RESTAURANTE**

Com foco no bem-estar de nossos alunos, a partir de 2024, o restaurante interno do Colégio Ser! passa a ser o “Cibus Alimentação”.

Com essa mudança, traremos mais diversidade e sabor, sempre com o olhar voltado para uma alimentação saudável, aos alunos do período integral e a todos que utilizam o restaurante e cantinas do Colégio.



**Enfatizamos que em nossas duas unidades, contaremos com nutricionistas do Cibus Alimentação acompanhando todos os processos de produção das opções ofertadas aos nossos alunos, bem como durante os períodos de refeição deles.**



## CENTRAL DE CÓPIAS

Está disponível para os alunos realizarem impressões de documentos de uso escolares. O pagamento é realizado pelo aluno após a entrega da impressão solicitada.



## EVENTOS NO COLÉGIO SER!

Criar memórias e proporcionar o vínculo da família com o Colégio é o nosso foco com a realização de eventos no Colégio Ser!

No calendário escolar, disponível nas próximas páginas e no ícone de calendário do ClassApp, estão as datas para que todos se programem!

Ao longo do ano, a nossa equipe se dedica para realizar a tradicional e tão esperada Festa Junina, momento de muita alegria, apresentações e vivências únicas! O Dia das Crianças também é muito aguardado pelas famílias, que vêm até as nossas duas unidades para, junto com as crianças, participar de atividades especiais e exclusivas.

O nosso calendário escolar ainda conta com eventos personalizados voltados a todos os segmentos, como a Roda de Conversa, Compartilhando Saberes, Culminâncias do Ser!+, Formaturas entre outros momentos que proporcionam proximidade, troca de conhecimento e bate-papo entre escola e família!

**Aguardamos por vocês!**

# 1º TRIMESTRE

## JANEIRO

SEG	TER	QUA	QUI	SEX	SÁB	DOM
1	2	3	4	5	6	7
8	9	10	11	12	13	14
15	16	17	18	19	20	21
22	23	24	25	26	27	28
29	30	31				

DIAS  
3  
LETIVOS

24 - Encontro de pais - 6º e 7º ano  
25 - Encontro de pais - 8º e 9º ano  
29 - Início do ano letivo

## FEVEREIRO

SEG	TER	QUA	QUI	SEX	SÁB	DOM
			1	2	3	4
5	6	7	8	9	10	11
AS	F	AS	15	16	17	18
19	20	21	22	23	24	25
26	27	28	29			

DIAS  
18  
LETIVOS

12 - Aulas Suspensas  
13 - Carnaval  
14 - Cíngas

## MARÇO

SEG	TER	QUA	QUI	SEX	SÁB	DOM
				1	2	3
4	5	6	7	8	9	10
11	12	13	14	15	16	17
18	19	20	21	22	24	24
25	26	27	28	F	30	31

DIAS  
21  
LETIVOS

06 a 12 - AVALIAÇÕES MENSAS 1º TRIMESTRE  
09 - Atividade Escolar  
25 a 28 - PROGRESSION TESTS (6º a 9º ano) - Ser! Internacional  
29 - Paixão

## ABRIL

SEG	TER	QUA	QUI	SEX	SÁB	DOM
1	2	3	4	5	6	7
8	9	10	11	12	13	14
15	16	17	18	19	20	21
22	23	24	25	26	27	28
29	30					

DIAS  
23  
LETIVOS

01 - SAEP - Ciclo 1 (6º ao 9º ano)  
10 a 15 - AVALIAÇÕES TRIMESTRAIS 1º TRIMESTRE  
13 - Atividade Escolar  
22 e 23 - AVALIAÇÕES SUBSTITUTIVAS  
25 - AVALIAÇÕES SUBSTITUTIVAS (Progression Tests)

AS: AULAS SUSPENSAS

F: FERIADO

# 2º TRIMESTRE

MAIO						
SEG	TER	QUA	QUI	SEX	SÁB	DOM
		F	2	3	4	5
6	7	8	9	10	11	12
13	14	15	16	17	18	19
20	21	22	23	24	25	26
27	28	29	F	AS		

DIAS  
20  
LETIVOS

01 - Dia do Trabalho  
02 a 07 - AVALIAÇÃO DE RECUPERAÇÃO - 1º trimestre  
06 a 09 - Encontro de Pais e Professores  
30 - Corpus Christi  
31 - Aulas Suspensas

JUNHO						
SEG	TER	QUA	QUI	SEX	SÁB	DOM
					1	2
3	4	5	6	7	8	9
10	11	12	13	14	15	16
17	18	19	20	21	22	23
24	25	26	27	28	29	30

DIAS  
19  
LETIVOS

10 - SAEP - Ciclo 2 (6º a 9º ano)  
12 a 18 - AVALIAÇÕES MENSAS - 2º trimestre  
15 - Atividade Escolar  
26 - Término do semestre

JULHO						
SEG	TER	QUA	QUI	SEX	SÁB	DOM
1	2	3	4	5	6	7
8	9	10	11	12	13	14
15	16	17	18	19	20	21
22	23	24	25	26	27	28
29	30	31				

DIAS  
3  
LETIVOS

29 - Início do 2º semestre

AGOSTO						
SEG	TER	QUA	QUI	SEX	SÁB	DOM
			1	2	3	4
5	6	7	8	9	10	11
12	13	14	F	AS	17	18
19	20	21	22	23	24	25
26	27	28	29	30	31	

DIAS  
21  
LETIVOS

10 - Atividade Escolar  
15 - Aniversário de Sorocaba  
16 - Aulas Suspensas  
19 e 20 - PROG. TESTS (6º ano 9º ano) - Ser! Internacional  
21 a 27 - AVALIAÇÕES TRIMESTRAIS - 2º trimestre  
28 e 29 - PROG. TESTS (6º ano 9º ano) - Ser! Internacional  
29 - FEIRA SER! INTERNATIONAL

AS: AULAS SUSPENSAS

F: FERIADO

# 3º TRIMESTRE

## SETEMBRO

SEG	TER	QUA	QUI	SEX	SÁB	DOM
						1
2	3	4	5	6	7	8
9	10	11	12	13	14	15
16	17	18	19	20	21	22
23	24	25	26	27	28	29
30						

DIAS  
22  
LETIVOS

- 02 e 03 - AVALIAÇÕES SUBSTITUTIVAS 2º trimestre
- 05 - AVALIAÇÕES SUBSTITUTIVAS (Progression Tests)
- 09 - SAEP - Ciclo 3 (6º ao 9º ano)
- 16 a 19 - AVALIAÇÃO DE RECUPERAÇÃO 2º trimestre
- 21 - Atividade Escolar
- 30 - Encontro de Pais e Professores

## OUTUBRO

SEG	TER	QUA	QUI	SEX	SÁB	DOM
	1	2	3	4	5	6
7	8	9	10	11	12	13
AS	15	16	17	18	19	20
21	22	23	24	25	26	27
28	29	30	31			

DIAS  
23  
LETIVOS

- 02 - Encontro de Pais e Professores
- 05 - Atividade Escolar
- 14 - Antecipação do Dia do Professor
- 09 a 16 - AVALIAÇÕES MENSASIS - 3º trimestre
- 26 - Atividade Escolar
- 28 - SAEP - Ciclo 4 (6º ao 9º ano)

## NOVEMBRO

SEG	TER	QUA	QUI	SEX	SÁB	DOM
				1	2	3
4	5	6	7	8	9	10
11	12	13	14	F	16	17
18	19	F	21	22	23	24
25	26	27	28	29	30	

DIAS  
20  
LETIVOS

- 04 a 07 - PROGRESSION TESTS (6º ao 9º ano) - Ser! Internacional
- 05 e 06 - SAEP - 6º ao 9º ano (Prova Edros)
- 09 - Atividade Escolar
- 11 a 22 - Avaliação Trimestral
- 14 - AVALIAÇÕES SUBSTITUTIVAS (Progression Tests)
- 15 - Proclamação da República
- 18 a 22 - AVALIAÇÕES TRIMESTRAIS - 3º TRIMESTRE
- 20 - Dia da Consciência Negra
- 27 e 28 - Avaliação Substitutiva

## DEZEMBRO

SEG	TER	QUA	QUI	SEX	SÁB	DOM
						1
2	3	4	5	6	7	8
9	10	11	12	13	14	15
16	17	18	19	20	21	22
23	24	25	26	27	28	29
30	31					

DIAS  
7  
LETIVOS

- 02 a 05 - ARP (Avaliação de Recuperação Paralela)
- 10 - Encerramento do ano letivo.
- 11 - Conselho de Classe
- 13 - Divulgação do Resultado Final

**TOTAL: 200  
DIAS LETIVOS**

AS: AULAS SUSPENSAS

F: FERIADO



**O MELHOR CAMINHO  
É O QUE FAZEMOS  
JUNTOS!**

 [colegioser.com.br](http://colegioser.com.br)

 (15) 2101-0101

(15) 3212-9210

 @colegio\_ser