

MANUALZÃO DO SER!

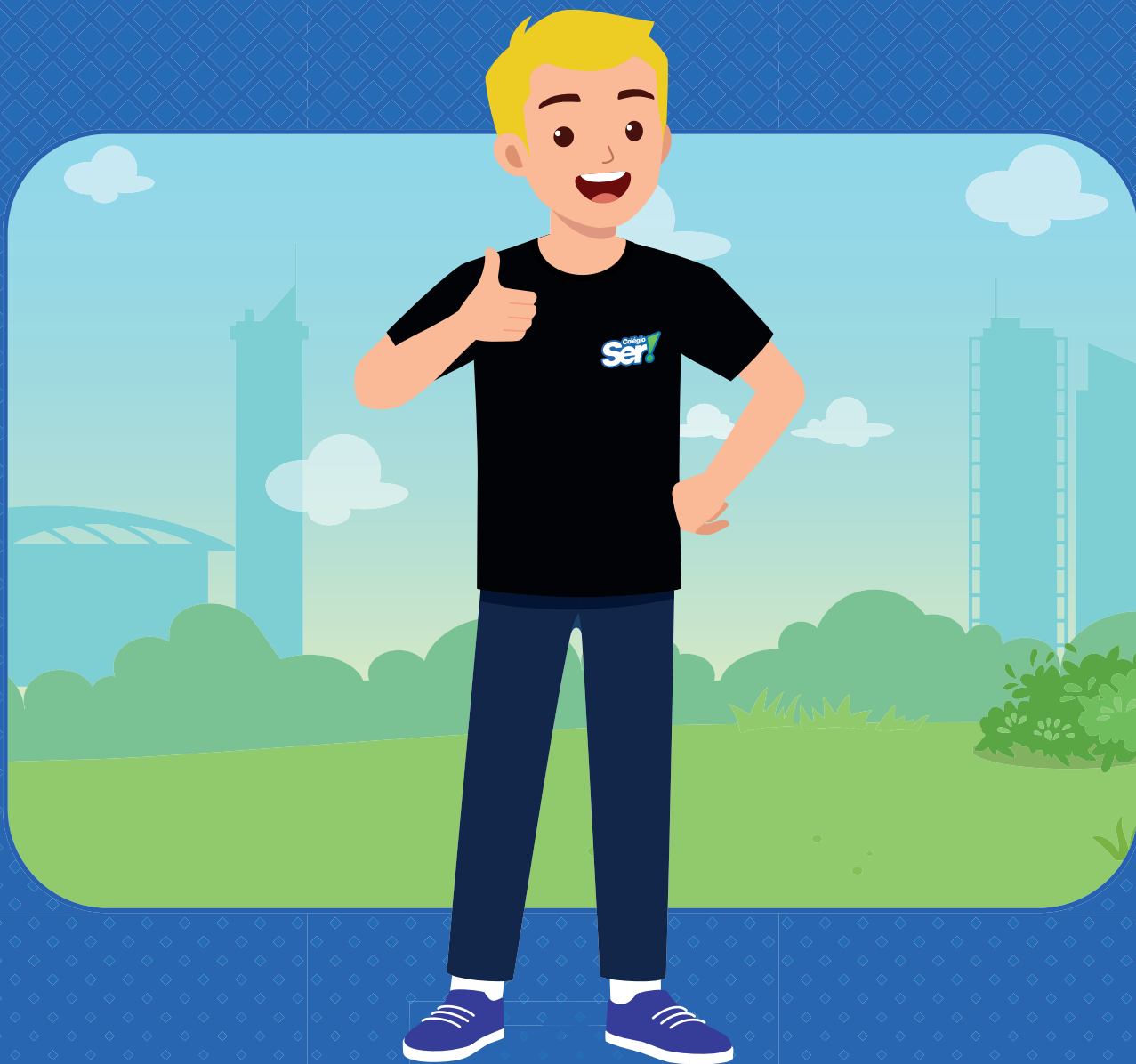

ENSINO MÉDIO

UNIDADE CAMPOLIM



2024
Versão 2.4

SOMOS UMA ESCOLA BRASILEIRA DE

CURRÍCULO INTERNACIONAL!



CAMBRIDGE
International Education

Cambridge International School

Por meio de uma importante parceria com a **Cambridge Assessment International Education**, que é referência do ensino bilíngue no mundo, **oferecemos aos nossos alunos um programa sólido de aprendizagem do inglês como segunda língua**, enriquecendo seus conhecimentos, aumentando seus repertórios linguísticos e vivência, além da oportunidade de somar ainda mais esse diferencial em seus currículos.

São muitos os **benefícios e oportunidades** que o programa oferece aos nossos alunos, preparando-os para a vida e ajudando-os a uma paixão duradoura pela aprendizagem tornando-os mais confiantes, responsáveis, reflexivos, inovadores e prontos para fazer a diferença onde quer que estejam!



Em 2023, iniciamos a parceria por meio de um projeto piloto. Agora, em 2024, contamos com uma aprendizagem mais robusta, neste momento, direcionada aos alunos do Ensino Fundamental Anos Iniciais e Finais (1º ao 9º ano). E para 2025, novidades virão. **Aguardem!**

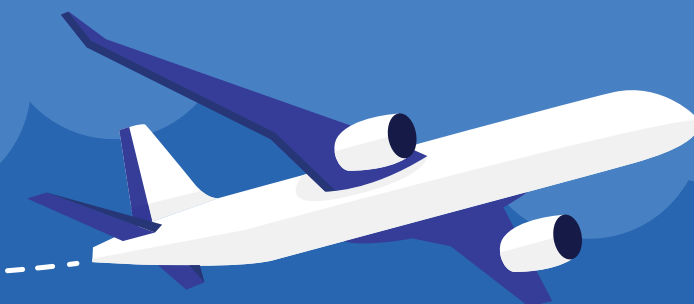

Todas as novidades, evoluções e conquistas desta aprendizagem serão divulgadas via Classapp e em nossas redes sociais. Acompanhem!

CANAIS DE COMUNICAÇÃO COM O COLÉGIO

Confira os detalhes de nossos canais oficiais:



CLASSAPP

Pelo aplicativo é possível receber comunicados em tempo real sobre o(a) seu(sua) filho(a), informações administrativas do colégio, rotina escolar, foto de atividades e compromissos para além de interagir com a escola.

Confira mais detalhes:

- A tela inicial é a caixa de mensagens, nela contém todas as mensagens recebidas e enviadas, organizadas cronologicamente;
- No canto inferior direito, no ícone redondo azul com lápis, contém os endereços para envio de mensagens.



A interface do envio de mensagens é composta de ícones. Confira o significado de cada um abaixo:



ATENDIMENTO

Solicitação de carteirinha estudantil, dúvidas sobre horários, atividades que ocorrerão no dia e atendimentos em geral;



LIBERAÇÕES

Canal exclusivo para a solicitação de entradas e saídas, sejam elas antecipadas ou justificadas por atrasos, autorização de retirada com terceiros e cadastramento de responsáveis;



ACHADOS & PERDIDOS

Canal específico para relatar itens esquecidos no Colégio, necessário especificar, dia e objeto (quanto maior os detalhes do item, melhor para localizar);



COORDENAÇÃO

Canal destinado a dúvidas pedagógicas;



FINANCEIRO

Assuntos relacionados a boletos e pagamentos;



OUVIDORIA

Para feedbacks positivos e/ou negativos relacionados ao Colégio.

GENNERA

Sistema oficial do Colégio para acompanhamento de informações educacionais dos alunos. Confira abaixo o passo a passo para acessá-lo:



O acesso pelo Gennera ocorre pelo site e não pelo aplicativo (que está desabilitado para as funções do Colégio), pelo link <https://apps.gennera.com.br>.

*Para acessar tanto o boletim quanto o espelho de notas é necessário logar com o usuário responsável do aluno. Após entrar, do lado superior direito, haverá "bonequinhos" para você identificar o nome do(a) aluno(a) e acessar as informações;

- Depois disso, clique em "sala de aula", e posteriormente do lado esquerdo superior estarão três traços, clique em "relatórios";
- Em relatórios, constará o boletim de notas (já fechadas), e também o "espelho de notas" em que constam as atividades parciais que foram realizadas ao longo do trimestre.



CLASSROOM

Plataforma do Google onde constam as atividades diárias da sala de aula, como por exemplo, lição de casa, material para revisão, conteúdos ministrados em aula, entre outros.

Para acessar basta entrar com o email institucional do aluno.

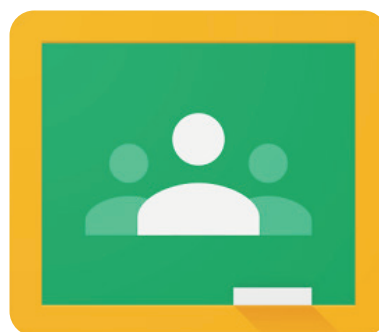

GUIA DE CONVIVÊNCIA

Estará disponível no **ClassApp** - no canto superior direito do perfil do seu filho, em "**Acessos Externos**".

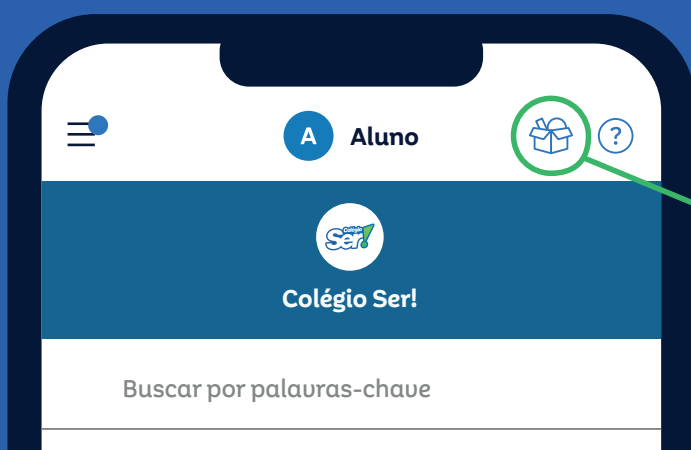

OLÁ FAMÍLIA,

Seja muito bem-vinda ao Colégio Ser!

É com muita satisfação que a recebemos para iniciar um caminho repleto de boas experiências e de valiosas aprendizagens. Aqui, nossos jovens encontrarão uma escola acolhedora, que respeita o indivíduo em suas escolhas e que visa melhorar o desenvolvimento acadêmico de cada um deles, levando-os a refletirem sobre o seu papel como cidadãos em nossa sociedade.

A formação acadêmica de nossos jovens é nossa grande missão. O Colégio Ser! conta com um sistema de ensino e um corpo docente de alto nível, o que favorece o aprendizado e dá aos alunos plena possibilidade de enfrentarem os vestibulares e o Enem ao final de sua trajetória no Ensino Médio.

O Colégio Ser! preza também pela experimentação em diversas áreas do conhecimento, por isso, oferece diversas modalidades esportivas, disciplinas eletivas e itinerários formativos, a fim de que o aluno possa explorar o mundo através de vivências e ações mais condizentes com suas personalidades e afinidades. Isso garante uma formação plural que respeita a individualidade de cada um de nossos jovens.

Com a certeza de que será um ano de muitas realizações e aprendizado, agradeço a confiança depositada em nós. Tenho a convicção de que o melhor caminho é o que trilhamos juntos!

Um bom retorno e um ótimo ano!

Eduardo Gentile Rosa
Coordenador do Ensino Médio



SUMÁRIO

1. Encontro de Pais

**2. Entradas e Acessos
Horários das Aulas
Reconhecimento Facial**

3. Materiais Poliedro

**4. Boleto
Entrega de Documentos
Agenda dos Coordenadores
Horário de Atendimento**

**5. Eletivas
Esportes
Uniforme
Restaurante**

6. Calendários





ENCONTRO DE PAIS

Encontro de Pais e proposta pedagógica presencial:

Dia 23/01 (terça-feira) 18h30 às 19h30 - 1ª série

Dia 24/01 (quarta-feira) 18h às 19h - 2ª série

Dia 24/01 (quarta-feira) 19h30 às 20h30 - 3ª série

Unidade: Campolim - presencial.



INÍCIO DAS AULAS

29 de janeiro de 2024



ENTRADAS E ACESSOS

UNIDADE CAMPOLIM

PORTARIA 2

Rua: José Mahuad,
75 - Campolim

**ENTRADA E SAÍDA PERMITIDA
PARA O ENSINO MÉDIO:**
Somente pela portaria 2
Sem passar pela fila de carros.



HORÁRIOS ENSINO MÉDIO



MANHÃ

Entrada - às 7h10;
Saída - às 12h20 (podendo
estender até às 13h05).

ESTACIONAMENTO

Estará disponível um estacionamento exclusivo para pais de alunos, do dia 29 de janeiro a 29 de fevereiro.

Rua Mário Campestrini
próximo a portaria 1.

RECONHECIMENTO FACIAL

O acesso ao colégio ocorre através do **Sistema de Reconhecimento Facial**. A foto deverá ser da seguinte forma:

1. Utilizar o celular em pé (vertical);

2. Tamanho 3x4, focando dos ombros para cima;

3. Fundo branco;

4. Nomear a foto com o nome completo e CPF do aluno;

5. Enviar para o e-mail: facial@colegioser.com.br;

6. No corpo do e-mail deverá constar: nome completo do aluno, unidade em que está matriculado e no anexo, a foto; A solicitação de terceiros para retirada dos alunos também pode ser feita via ClassApp.

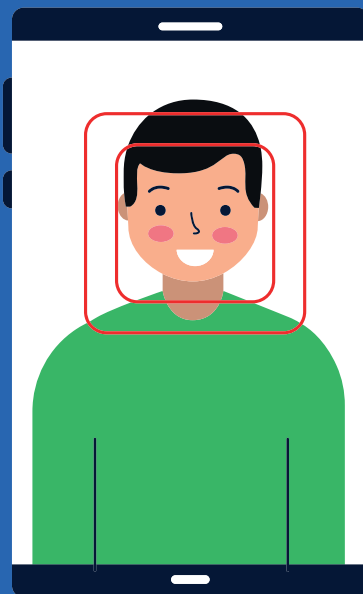

EVITE ADORNOS!

Para que o reconhecimento facial funcione devidamente, precisamos de uma foto com uma **boa iluminação** e **sem adornos**. Somente o seu rosto deve estar enquadrado, e em destaque, em um **fundo branco**.

MATERIAL POLIEDRO

O material didático pedagógico Poliedro e Cambridge do Colégio Ser! estará à venda de **08/01/2024** a **19/01/2024**, **ONLINE**.

Acesse o link abaixo e confira o passo a passo:

https://www.youtube.com/watch?v=RGqgjTXbMMw&ab_channel=-

**Lembrando que esse material pedagógico
deverá ser adquirido de forma
individualizada para cada aluno.**

DATAS DE ENTREGA

A retirada dos livros Poliedro deve seguir as respectivas datas e horários:

- **22 a 26/01** das 8h às 17h;
- **27/01** das 8h às 14h.



BOLETOS

É imprescindível que o **cadastro** no sistema **Gennera** tenha sido realizado conforme as orientações enviadas anteriormente, para ter acesso aos boletos.

Eles estarão disponíveis somente dentro do sistema, no módulo “Sala de Aula”, através do login e senha do responsável financeiro.

Lembramos que, os Boletos **NÃO SERÃO ENVIADOS por e-mail**, pois no “Sala de Aula”, o responsável financeiro terá acesso a todos.



ENTREGA DE DOCUMENTOS

A Declaração de Transferência, (documento emitido pela escola anterior) deverá ser anexada no módulo “Sala de Aula” do Gennera, bem como os demais documentos que ficaram pendentes.



O único documento que deverá ser entregue no setor de Atendimento do Colégio, é a via original do Histórico Escolar de Transferência (documento que contém as notas). Ele é emitido 30 dias após a solicitação da Declaração de Transferência.

OBS.: Os pais devem retirar na escola anterior o Histórico de Transferência para entregá-lo fisicamente no setor de atendimento. Este documento se aplica apenas a alunos dos Anos Iniciais ao Ensino Médio.

AGENDA DOS COORDENADORES

Nas primeiras semanas de atividades, nossa equipe estará exclusivamente dedicada à adaptação dos nossos alunos, portanto, a agenda dos coordenadores só estará disponível a partir do dia **05 de fevereiro**. As assistentes de coordenação estarão disponíveis para atendimento.



EDUARDO GENTILE
Coord. Ensino Médio
eduardo.rosa@colegioser.com.br



KARINA FRANCINE
Coordenadora Adjunta
karina.coelho@colegioser.com.br



ERICA BARBOSA
Assistente de Coordenação
erica.barbosa@colegioser.com.br



DEBORAH DEL GROSSI
Orientadora Profissional
deborah.prado@colegioser.com.br



ALESSANDRA TORRES
Orientadora Educacional
alessandra.santos@colegioser.com.br

SAIBA MAIS SOBRE NOSSAS COORDENAÇÕES:



COORDENAÇÃO PEDAGÓGICA

ABORDAGENS:

- o aluno;
- o desenvolver pedagógico;
- o professor.

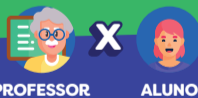

PROFESSOR ALUNO

PARA OS PAIS:
questões pedagógicas



COORDENAÇÃO ADJUNTA

ABORDAGENS:

- o aluno;
- a rotina (dia-a-dia);
- recados de emergência;
- 1º contato.



FAMÍLIA ALUNO

PARA OS PAIS:
dia-a-dia e questões rotineiras



ORIENTAÇÃO EDUCACIONAL

ABORDAGENS:

- social e comportamental do aluno.



FAMÍLIA ALUNO

PARA OS PAIS:
questões sócio comportamentais



ORIENTAÇÃO PROFISSIONAL

ABORDAGENS:

- o aluno;
- passagem de ciclo;
- transição dos estudos ao mundo do trabalho;
- reconhecimento de aptidões.



ALUNO

HORÁRIOS DE ATENDIMENTO

segunda a quinta-feira:
08h às 17h
sexta-feira: 08h às 16h
mediante agendamento





SER!+

As eletivas são cursos escolhidos pelos alunos de acordo com suas habilidades e interesses pessoais, potencializando seus talentos e proporcionando novas descobertas.



ELETIVAS



ESPORTES



APROFUNDAMENTO



INTERNATIONAL



Inscrições abertas mediante vagas disponíveis

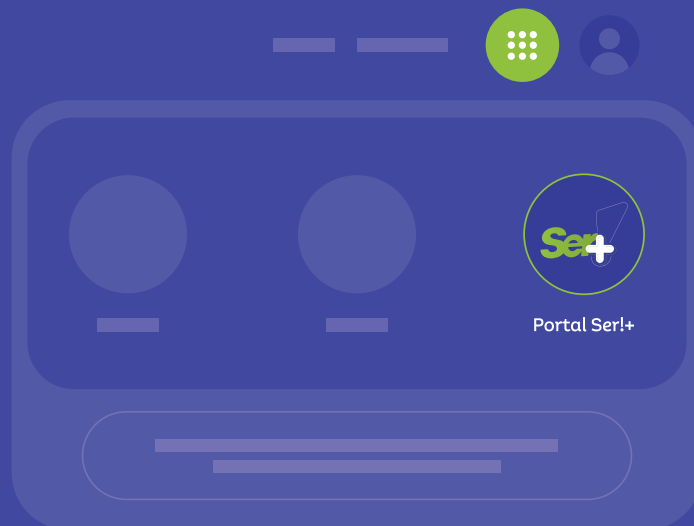

COMO SE INSCREVER?

As inscrições para as eletivas de 2024, são através do google.

1. Acessar o Google com o e-mail institucional do aluno.
2. No canto superior direito há "nove bolinhas" com opções de acesso para agenda, planilha e afins. Desça até o final e aparecerá o "Portal Ser!+". É nele que é feita a solicitação para as eletivas no ano que vem.

UNIFORME



O uso do uniforme é obrigatório nas dependências do Colégio, para isso, contamos com as parcerias da **Rota e Gianolla** que trabalham com excelência para entregar o melhor para nossos alunos.

★ ★ ★ ATHLETA

As Eletivas Ser!+ Esportes também possuem uniformes exclusivos, com parcerias incríveis.

A **Athleta** disponibiliza trajes completos, e, deve ser contatada exclusivamente pela loja física no Shopping Iguatemi.



NBA Basketball School

Já a eletiva de Basquete, possui parceria internacional com a **NBA (National Basketball Association)** e o uniforme pode ser adquirido no **site oficial**.

<https://store.nbabasketballschooll.com.br/uniformes/colégio-ser/>

CENTRAL DE CÓPIAS



Está disponível para os alunos realizarem impressões de documentos de uso escolares. O pagamento é realizado pelo aluno após a entrega da impressão solicitada.

RESTAURANTE

Com foco no bem-estar de nossos alunos, a partir de 2024, o restaurante interno do Colégio Ser! passa a ser o “Cibus Alimentação”.

Com essa mudança, traremos mais diversidade e sabor, sempre com o olhar voltado para uma alimentação saudável, aos alunos do período integral e a todos que utilizam o restaurante e cantinas do Colégio.



Enfatizamos que em nossas duas unidades, contaremos com nutricionistas do Cibus Alimentação acompanhando todos os processos de produção das opções ofertadas aos nossos alunos, bem como durante os períodos de refeição deles.





EVENTOS NO COLÉGIO SER!

Criar memórias e proporcionar o vínculo da família com o Colégio é o nosso foco com a realização de eventos no Colégio Ser!

No calendário escolar, disponível nas próximas páginas e no ícone de calendário do ClassApp, estão as datas para que todos se programem!

Ao longo do ano, a nossa equipe se dedica para realizar a tradicional e tão esperada Festa Junina, momento de muita alegria, apresentações e vivências únicas! O Dia das Crianças também é muito aguardado pelas famílias, que vêm até as nossas duas unidades para, junto com as crianças, participar de atividades especiais e exclusivas.



O nosso calendário escolar ainda conta com eventos personalizados voltados a todos os segmentos, como a Roda de Conversa, Compartilhando Saberes, Culminâncias do Ser!+, Formaturas entre outros momentos que proporcionam proximidade, troca de conhecimento e bate-papo entre escola e família!

Aguardamos por vocês!

1º TRIMESTRE

1ª E 2ª SÉRIE

JANEIRO

SEG	TER	QUA	QUI	SEX	SÁB	DOM
1	2	3	4	5	6	7
8	9	10	11	12	13	14
15	16	17	18	19	20	21
22	23	24	25	26	27	28
29	30	31				

DIAS
3

LETIVOS

- 23 - Encontro de pais - 1ª série
- 24 - Encontro de pais - 2ª e 3ª série
- 29 - Início do ano letivo

FEVEREIRO

SEG	TER	QUA	QUI	SEX	SÁB	DOM
			1	2	3	4
5	6	7	8	9	10	11
AS	F	AS	15	16	17	18
19	20	21	22	23	24	25
26	27	28	29			

DIAS
18

LETIVOS

- 12 - Aulas Suspensas
- 13 - Carnaval
- 14 - Cíngas
- 26 - Avaliação Objetiva 1

MARÇO

SEG	TER	QUA	QUI	SEX	SÁB	DOM
				1	2	3
4	5	6	7	8	9	10
11	12	13	14	15	16	17
18	19	20	21	22	24	24
25	26	27	28	F	30	31

DIAS
21

LETIVOS

- 04 - Avaliação Objetiva 2
- 08 - Avaliação substitutiva da Objetiva 1
- 09 - Atividade Escolar
- 22 - Avaliação substitutiva da Objetiva 2
- 29 - Paixão

ABRIL

SEG	TER	QUA	QUI	SEX	SÁB	DOM
1	2	3	4	5	6	7
8	9	10	11	12	13	14
15	16	17	18	19	20	21
22	23	24	25	26	27	28
29	30					

DIAS
23

LETIVOS

- 01 - 1º SAEP
- 04 a 10 - Avaliação Trimestral
- 13 - Atividade escolar
- 16 a 18 - Avaliação substitutiva da Trimestral
- 19 - Avaliação substitutiva do 1º SAEP
- 29 e 30 - Recuperação 1º trimestre

AS: AULAS SUSPENSAS

F: FERIADO

2º TRIMESTRE

1ª E 2ª SÉRIE

MAIO						
SEG	TER	QUA	QUI	SEX	SÁB	DOM
		F	2	3	4	5
6	7	8	9	10	11	12
13	14	15	16	17	18	19
20	21	22	23	24	25	26
27	28	29	F	AS		

DIAS
20
LETIVOS

- 01 - Dia do Trabalho
- 02 e 03 - Recuperação 1º trimestre
- 13 - Avaliação Objetiva 1
- 14 - Encontro de Pais e Responsáveis
- 20 - Avaliação Objetiva 2
- 24 - Avaliação substitutiva da Objetiva 1
- 30 - Corpus Christi
- 31 - Aulas suspensas

JUNHO						
SEG	TER	QUA	QUI	SEX	SÁB	DOM
					1	2
3	4	5	6	7	8	9
10	11	12	13	14	15	16
17	18	19	20	21	22	23
24	25	26	27	28	29	30

DIAS
19
LETIVOS

- 03 - Avaliação substitutiva da Objetiva 2
- 10 - 2º SAEP
- 15 - Atividade Escolar
- 24 - Avaliação substitutiva 2º SAEP
- 26 - Término do semestre

JULHO						
SEG	TER	QUA	QUI	SEX	SÁB	DOM
1	2	3	4	5	6	7
8	9	10	11	12	13	14
15	16	17	18	19	20	21
22	23	24	25	26	27	28
29	30	31				

DIAS
3
LETIVOS

- 29 - Início do 2º semestre

AGOSTO						
SEG	TER	QUA	QUI	SEX	SÁB	DOM
			1	2	3	4
5	6	7	8	9	10	11
12	13	14	F	AS	17	18
19	20	21	22	23	24	25
26	27	28	29	30	31	

DIAS
21
LETIVOS

- 03 - Atividade Escolar
- 08 a 14 - Avaliação Trimestral
- 15 - Aniversário de Sorocaba
- 16 - Aulas suspensas
- 21 a 23 - Avaliação substitutiva da Trimestral

AS: AULAS SUSPENSAS

F: FERIADO

3º TRIMESTRE

1ª E 2ª SÉRIE

SETEMBRO						
SEG	TER	QUA	QUI	SEX	SÁB	DOM
						1
2	3	4	5	6	7	8
9	10	11	12	13	14	15
16	17	18	19	20	21	22
23	24	25	26	27	28	29
30						

DIAS
22
LETIVOS

02 a 05 – Recuperação do 2º Trimestre
09 – 3º SAEP
17 – Encontro de Pais e Responsáveis
21 – Atividade escolar

OUTUBRO						
SEG	TER	QUA	QUI	SEX	SÁB	DOM
	1	2	3	4	5	6
7	8	9	10	11	12	13
AS	15	16	17	18	19	20
21	22	23	24	25	26	27
28	29	30	31			

DIAS
23
LETIVOS

03 a 09 – Avaliação Trimestral
05 – Atividade Escolar
14 – Antecipação do Dia do Professor
21 – 4º SAEP
23 a 25 – Avaliação substitutiva da Trimestral

NOVEMBRO						
SEG	TER	QUA	QUI	SEX	SÁB	DOM
				1	2	3
4	5	6	7	8	9	10
11	12	13	14	F	16	17
18	19	F	21	22	23	24
25	26	27	28	29	30	

DIAS
20
LETIVOS

09 – Atividade escolar
11 – Avaliação Objetiva 1
15 – Proclamação da República
18 – Avaliação substitutiva da Objetiva 1
20 – Dia da Consciência Negra
21 – Avaliação Objetiva 2
25 – Avaliação substitutiva da Objetiva 2

DEZEMBRO						
SEG	TER	QUA	QUI	SEX	SÁB	DOM
						1
2	3	4	5	6	7	8
9	10	11	12	13	14	15
16	17	18	19	20	21	22
23	24	25	26	27	28	29
30	31					

DIAS
7
LETIVOS

02 a 06 – Recuperação do 3º Trimestre
10 – Encerramento do ano letivo
11 – Conselho de classe
13 – Divulgação do Resultado Final

**TOTAL: 200
DIAS LETIVOS**

AS: AULAS SUSPENSAS

F: FERIADO

1º TRIMESTRE

3ª SÉRIE

JANEIRO

SEG	TER	QUA	QUI	SEX	SÁB	DOM
1	2	3	4	5	6	7
8	9	10	11	12	13	14
15	16	17	18	19	20	21
22	23	24	25	26	27	28
29	30	31				

DIAS
3
LETIVOS

29 - Início do ano letivo

FEVEREIRO

SEG	TER	QUA	QUI	SEX	SÁB	DOM
			1	2	3	4
5	6	7	8	9	10	11
AS	F	AS	15	16	17	18
19	20	21	22	23	24	25
26	27	28	29			

DIAS
18
LETIVOS

12 - Aulas Suspensas
13 - Carnaval
14 - Cíngas
23 - Avaliação Objetiva 1

MARÇO

SEG	TER	QUA	QUI	SEX	SÁB	DOM
				1	2	3
4	5	6	7	8	9	10
11	12	13	14	15	16	17
18	19	20	21	22	23	24
25	26	27	28	F	30	31

DIAS
21
LETIVOS

01 - Avaliação Trimestral 2
08 - Substitutiva da Avaliação Trimestral 1 e 2
09 - Atividade Escolar
22 - Avaliação Trimestral 3
29 - Paixão

ABRIL

SEG	TER	QUA	QUI	SEX	SÁB	DOM
1	2	3	4	5	6	7
8	9	10	11	12	13	14
15	16	17	18	19	20	21
22	23	24	25	26	27	28
29	30					

DIAS
23
LETIVOS

05 - Substitutiva da Avaliação Trimestral 3
06 - 1º SAEP ENEM (1º dia)
13 - 1º SAEP ENEM (2º dia)
19 - Avaliação Objetiva
26 - Substitutiva da Avaliação Objetiva
29 e 30 - Recuperação do 1º trimestre

AS: AULAS SUSPENSAS

F: FERIADO

2º TRIMESTRE

3ª SÉRIE

MAIO

SEG	TER	QUA	QUI	SEX	SÁB	DOM
		F	2	3	4	5
6	7	8	9	10	11	12
13	14	15	16	17	18	19
20	21	22	23	24	25	26
27	28	29	F	AS		

DIAS
20
LETIVOS

- 01 - Dia do Trabalho
- 02 e 03 - Recuperação do 1º trimestre
- 04 - 2º SAEP ENEM (1º dia)
- 11 - 2º SAEP ENEM (2º dia)
- 14 - Encontro de Pais e Responsáveis
- 17 - Avaliação Trimestral 1
- 24 - Avaliação Trimestral 2
- 30 - Corpus Christi
- 31 - Aulas suspensas

JUNHO

SEG	TER	QUA	QUI	SEX	SÁB	DOM
					1	2
3	4	5	6	7	8	9
10	11	12	13	14	15	16
17	18	19	20	21	22	23
24	25	26	27	28	29	30

DIAS
19
LETIVOS

- 07 - Substitutiva da Avaliação Trimestral 1 e 2
- 08 - 3º SAEP ENEM (1º dia)
- 15 - 3º SAEP ENEM (2º dia)
- 21 - Avaliação Trimestral 3
- 26 - Substitutiva da Avaliação Trimestral 3 (Término do semestre)

JULHO

SEG	TER	QUA	QUI	SEX	SÁB	DOM
1	2	3	4	5	6	7
8	9	10	11	12	13	14
15	16	17	18	19	20	21
22	23	24	25	26	27	28
29	30	31				

DIAS
3
LETIVOS

- 29 - Início do 2º semestre

AGOSTO

SEG	TER	QUA	QUI	SEX	SÁB	DOM
			1	2	3	4
5	6	7	8	9	10	11
12	13	14	F	AS	17	18
19	20	21	22	23	24	25
26	27	28	29	30	31	

DIAS
21
LETIVOS

- 03 - Atividade Escolar
- 09 - Avaliação Objetiva
- 14 - Substitutiva da Avaliação Objetiva
- 15 - Aniversário de Sorocaba
- 16 - Aulas suspensas
- 17 - 4º SAEP ENEM (1º dia)
- 19 a 22 - Recuperação do 2º trimestre
- 24 - 4º SAEP ENEM (2º dia)

AS: AULAS SUSPENSAS

F: FERIADO

3º TRIMESTRE

3ª SÉRIE

SETEMBRO

SEG	TER	QUA	QUI	SEX	SÁB	DOM
						1
2	3	4	5	6	7	8
9	10	11	12	13	14	15
16	17	18	19	20	21	22
23	24	25	26	27	28	29
30						

DIAS
22
LETIVOS

- 13 - Avaliação Objetiva
- 17 - Encontro de Pais e Responsáveis
- 20 - Substitutiva da Avaliação Objetiva
- 21 - Atividade Escolar
- 28 - 5º SAEP ENEM (1º dia)

OUTUBRO

SEG	TER	QUA	QUI	SEX	SÁB	DOM
	1	2	3	4	5	6
7	8	9	10	11	12	13
AS	15	16	17	18	19	20
21	22	23	24	25	26	27
28	29	30	31			

DIAS
23
LETIVOS

- 05 - 5º SAEP ENEM (2º dia)
- 11 - Avaliação Trimestral 1
- 14 - Antecipação do Dia do Professor
- 18 - Avaliação Trimestral 2
- 25 - Avaliação Trimestral 3
- 28 e 29 - Substitutiva da Avaliação Trimestral 1, 2 e 3

NOVEMBRO

SEG	TER	QUA	QUI	SEX	SÁB	DOM
				1	2	3
4	5	6	7	8	9	10
11	12	13	14	F	16	17
18	19	F	21	22	23	24
25	26	27	28	29	30	

DIAS
20
LETIVOS

- 04 a 08 - Recuperação do 3º trimestre
- 09 - Atividade Escolar
- 15 - Proclamação da República
- 20 - Dia da Consciência Negra

DEZEMBRO

SEG	TER	QUA	QUI	SEX	SÁB	DOM
						1
2	3	4	5	6	7	8
9	10	11	12	13	14	15
16	17	18	19	20	21	22
23	24	25	26	27	28	29
30	31					

DIAS
7
LETIVOS

- 10 - Encerramento do ano letivo
- 11 - Conselho de classe
- 13 - Divulgação do Resultado Final

**TOTAL: 200
DIAS LETIVOS**

AS: AULAS SUSPENSAS

F: FERIADO



**O MELHOR CAMINHO
É O QUE FAZEMOS
JUNTOS!**

 colegioser.com.br

 (15) 2101-0101
 (15) 3212-9210

 @colegio_ser